

Distribución espacial de las Reformas Agrarias y de la privatización de la tierra en Honduras. Balance al terminar el siglo XX

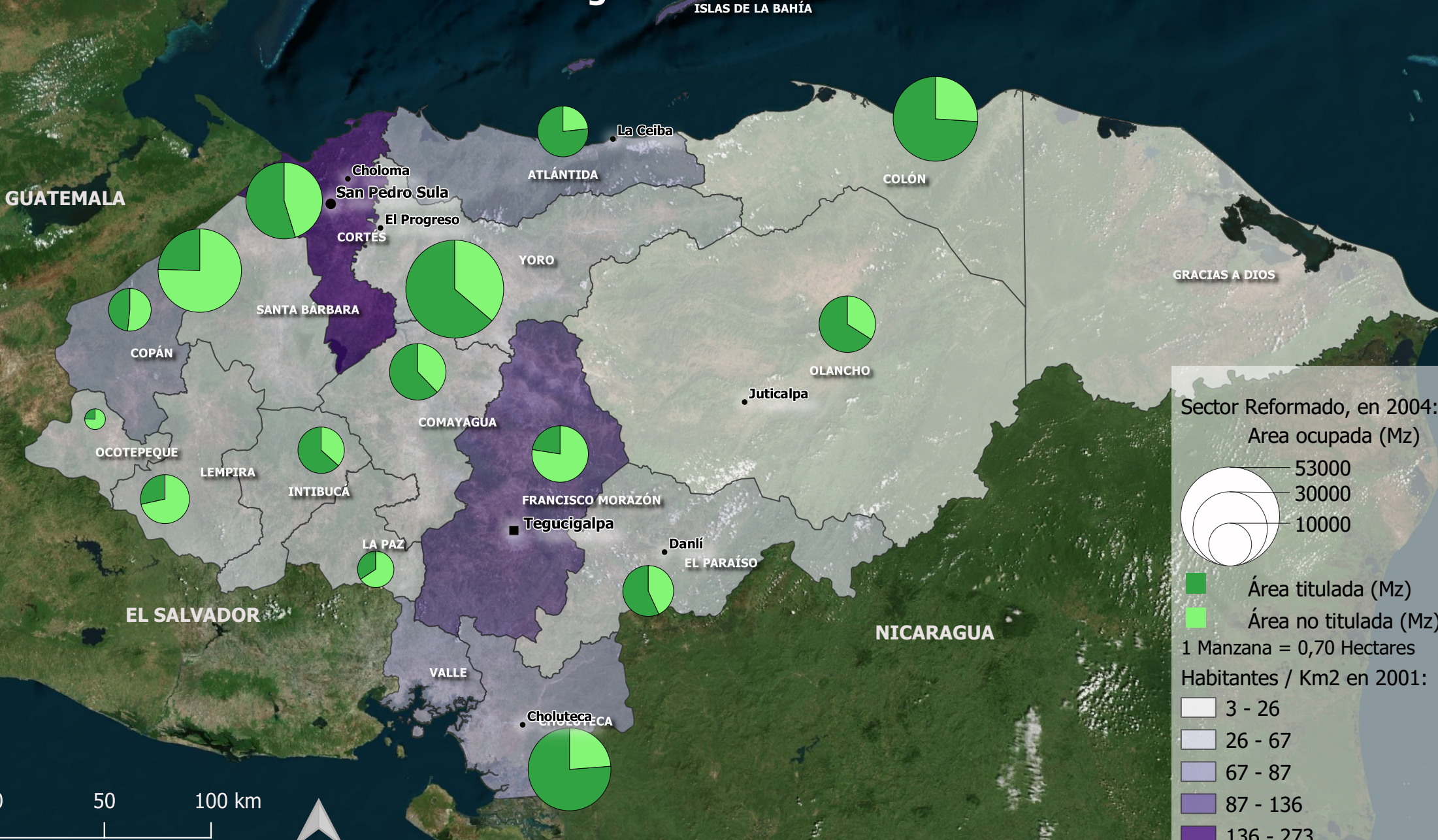

Sector Reformado, en 2004:

Área ocupada (Mz)

- 53000
- 30000
- 10000

■ Área titulada (Mz)
■ Área no titulada (Mz)

1 Manzana = 0,70 Hectares

Habitantes / Km2 en 2001:

- 3 - 26
- 26 - 67
- 67 - 87
- 87 - 136
- 136 - 273
- Departamentos

Mapa base: Bing aerial



Autoras: Delphine Prunier, Céline Jacquin, julio 2020. Fuentes: Población 2001, Censo de Población y Vivienda 2001, Instituto Nacional de Estadísticas, Honduras. Tierras ocupadas y tituladas, Censo del Instituto Nacional Agrario, Honduras, 2004, citado por Consejo Coordinador de Organizaciones Campesinas de Honduras (COCOCH), «Reforma Agraria, Agricultura y medio Rural en Honduras. La agenda Pendiente del Sector Campesino», n.d., p.133. OpenStreetMap.